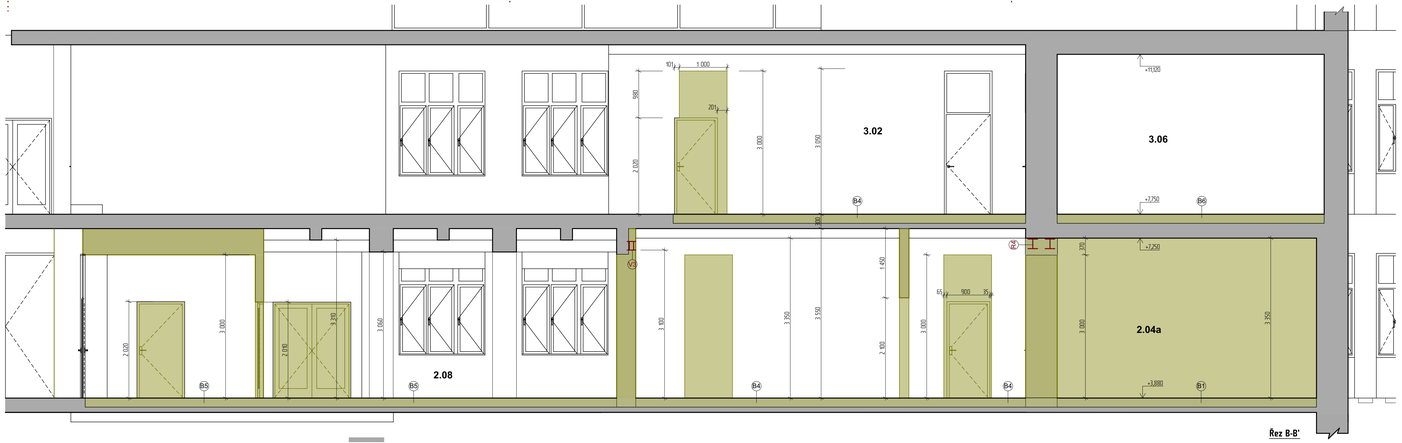

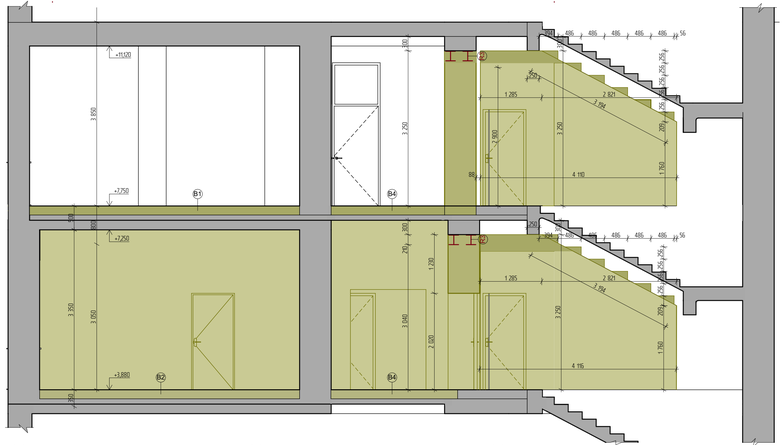

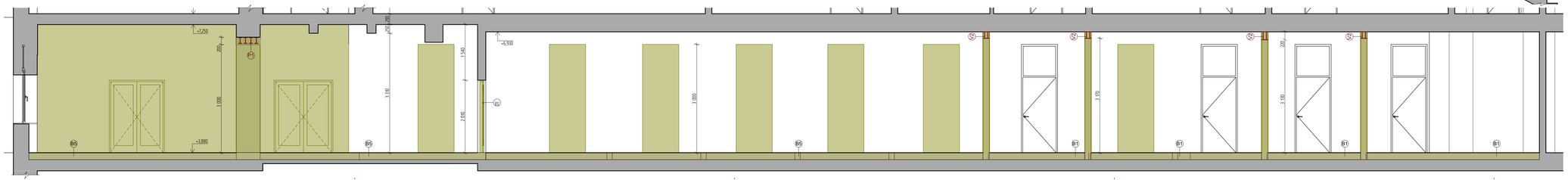

LEGENDA GRAFICKÉHO ZNAČENÍ

- KONSTRUKCE STÁVAJÍCÍ
- KONSTRUKCE BOURANÉ
- NOVÉ KONSTRUKCE
  - OCELOVÉ PŘEKLADY, VÝMĚNY, RÁMY

(P) Překlad nad otvorem z ocelových válcovaných nosníků IPN - viz vz. konstrukčního části min. uložení 200mm na suré, plošiny tl. 10mm

(R) Rám z ocelových válcovaných nosníků HEB pro přivaření větších zařízení - viz vz. konstrukční část min. uložení 200mm na suré, plošiny tl. 10mm

(V) Výměna z ocelových válcovaných nosníků IPN a HEB - viz vz. konstrukční část min. uložení 200mm na suré, plošiny tl. 10mm

Poznámka:

Název stavby / kód stav.
PdF/UPOL - Rekonstrukce vybraných prostor děkanátu - Žižkovo nám. 951/5

Místo stavby / ulice
PdF UPOL - Žižkovo nám. 951/5, 779 00 Olomouc

Objednatel / client
Univerzita Palackého v Olomouci
Křížkovského 511/8, 779 00 Olomouc

Stupeň
Dokumentace pro provedení stavby

Zhotovitel / author
ArchiBIM
Sokolská třída 1937/19
70200, Moravská Ostrava
Tel. 737523016
info@archibim.cz
www.archibim.cz

Zodpovědný projektant / hlavní inženýr
Ing. arch.et Ing. Jan Fridrich

Rozměr výkresu
1078 / 297

Datum tisku
02/25/5

Vypracoval / elaborated by
Lukáš Miketa, Ing. arch. Dorota Swiderová

Schválil / approved by
Ing. Ondřej Kolář

Nadmořská výška / elevation
±0,000= 215,00 m.n.m BpV

Měřítko výkresu / scale
1:50

© ARCHIBIM s.r.o. Zakázané užití bez souhlasu autora. Ve BIM s.r.o. zůstává autorské zpřístupnění. Jakékoliv jiné užití, kopírování, zveřejnění, změna nebo zpřístupnění třetím osobám bez souhlasu autora je zakázáno a je v rozporu s ustanoveními zákona č. 121/2000 Sb., o právu autorském.

Dokumentace stavby
D.1.3 - Výkresová část

Název výkresu
Řezy BP

Archivní číslo
Číslo zakázky / Job number	Číslo výkresu / Drawing number	Revize / Revision
158/2025	**D.1.1.3.3**	